

**Themenplan:**  
Altlastenverdachtsfälle  
M= 1: 20.000

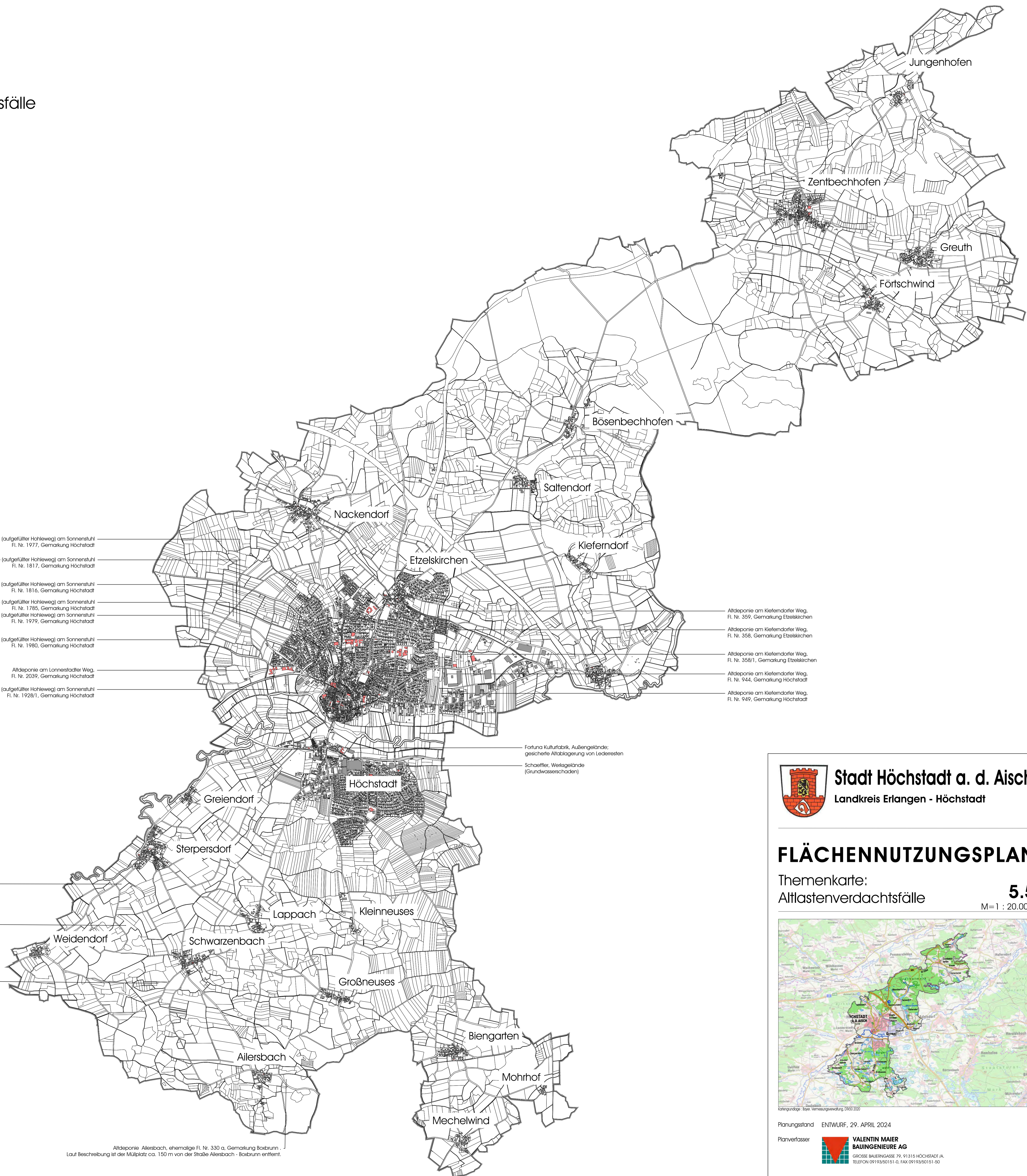

Altdeponie (aufgefüllter Hohlweg) am Sonnenstuhl  
Fl. Nr. 1977, Gemarkung Höchststadt

Altdeponie (aufgefüllter Hohlweg) am Sonnenstuhl  
Fl. Nr. 1817, Gemarkung Höchststadt

Altdeponie (aufgefüllter Hohlweg) am Sonnenstuhl  
Fl. Nr. 1816, Gemarkung Höchststadt

Altdeponie (aufgefüllter Hohlweg) am Sonnenstuhl  
Fl. Nr. 1785, Gemarkung Höchststadt

Altdeponie (aufgefüllter Hohlweg) am Sonnenstuhl  
Fl. Nr. 1979, Gemarkung Höchststadt

Altdeponie (aufgefüllter Hohlweg) am Sonnenstuhl  
Fl. Nr. 1980, Gemarkung Höchststadt

Altdeponie am Lonnerstadter Weg  
Fl. Nr. 2039, Gemarkung Höchststadt

Altdeponie (aufgefüllter Hohlweg) am Sonnenstuhl  
Fl. Nr. 1928/1, Gemarkung Höchststadt

Altdeponie am Kieferndorfer Weg  
Fl. Nr. 359, Gemarkung Etzelskirchen

Altdeponie am Kieferndorfer Weg  
Fl. Nr. 358, Gemarkung Etzelskirchen

Altdeponie am Kieferndorfer Weg  
Fl. Nr. 358/1, Gemarkung Etzelskirchen

Altdeponie am Kieferndorfer Weg  
Fl. Nr. 944, Gemarkung Höchststadt

Altdeponie am Kieferndorfer Weg  
Fl. Nr. 949, Gemarkung Höchststadt

Fortuna Kulturfabrik, Außengelände:  
gesicherte Altablagung von Lederresten

Schaeffler, Werkgelände  
(Grundwasserschaden)

Altdeponie Stepersdorf  
Fl. Nr. 413, Gemarkung Stepersdorf

Altdeponie Stepersdorf  
Fl. Nr. 398, Gemarkung Stepersdorf

Altdeponie Schwarzenbach  
Fl. Nr. 128, Gemarkung Schwarzenbach

Altdeponie Ailersbach, ehemalige Fl. Nr. 330 a, Gemarkung Boxbrunn.  
Lauf Beschreibung ist der Müllplatz ca. 150 m von der Straße Ailersbach - Boxbrunn entfernt.



**Stadt Höchststadt a. d. Aisch**  
Landkreis Erlangen - Höchststadt

## FLÄCHENNUTZUNGSPLAN

Themenkarte:  
Altlastenverdachtsfälle

**5.5**  
M= 1 : 20.000

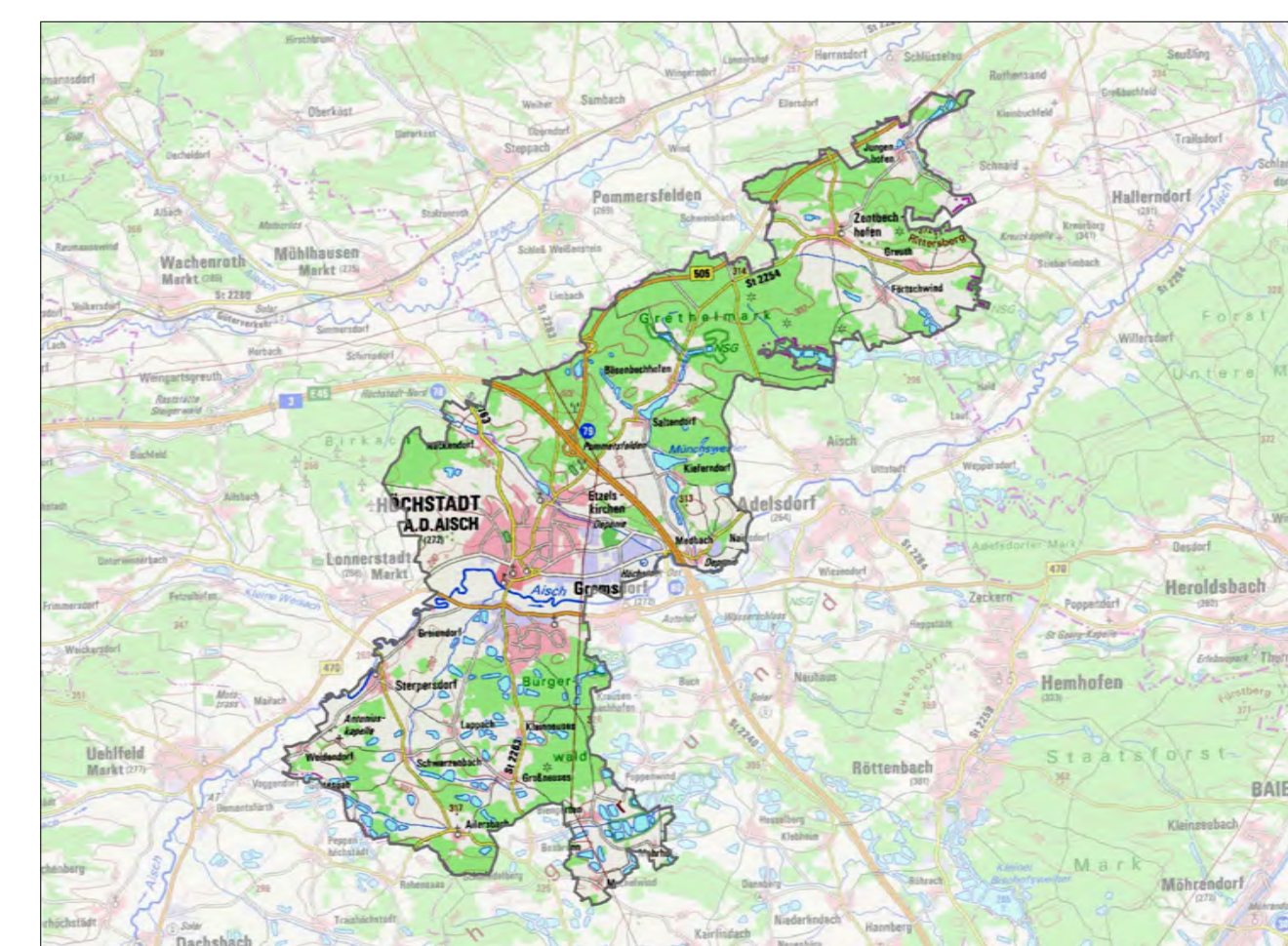

Kartogrundlage: Bayer Vermessungswesen, 04/2010

Planungsstand: ENTWURF, 29. APRIL 2024

Planverfasser:



**VALENTIN MAIER  
BAUINGENIEURE AG**  
GRÖSSE BAUERNGASSE 79, 91315 HOCHSTADT (A)  
TELEFON 09193/50151-0, FAX 09193/50151-50

Z:\2024\66\_H\_L06\_FNP\_c0202016\_Bauabplanung\_FNP\03\_L\_Vorwurf\1\_Reguläre\_Beilegung\05\_Themenkarten\_FNP\5.5\_Altlasten\5.5\_Altlastenverdachtsfälle\_20240429.dwg  
PL01DATUM: 08.05.2024