



Naturschutzrechtliche Kompensationsflächen

 Ausgleichsfläche der Stadt Höchstädt a. d. Aisch mit Flurstücknummern (Flächen sind überwiegend bereits Eingriffsplanungen und Eingriffsvorhaben zugeordnet; Flächenmeldungen an das Bayer. LFU stehen teilweise noch aus).

 Registrierte Okofläche im Okoflächenkataster Bayern mit OFK-ID (nachrichtliche Übernahme bayer. LFU, Stand Juli 2020)

Sonstige Planzeichen

 Stadtgebiet Höchstädt a. d. Aisch

 Gemarkungsgrenze

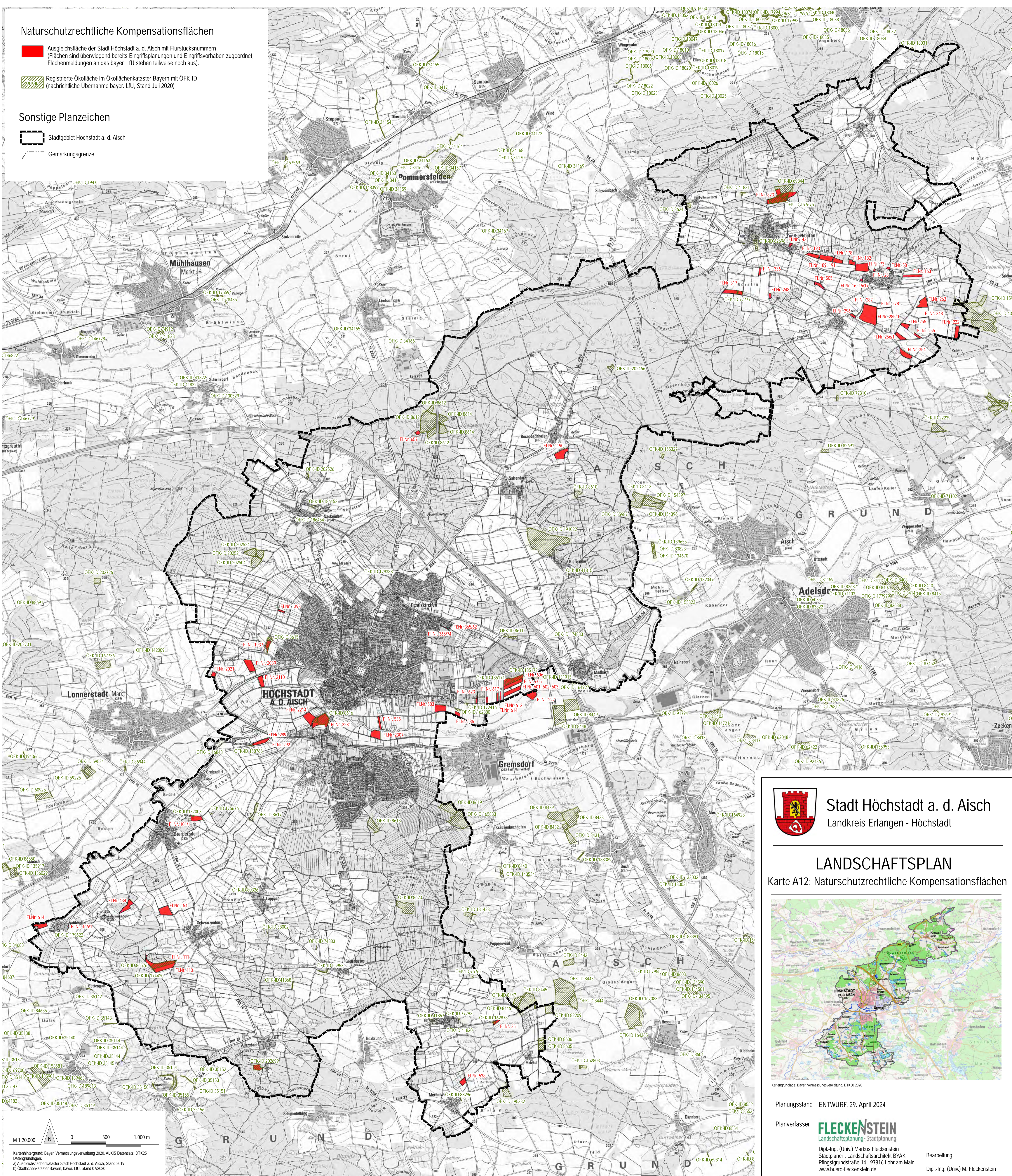



Stadt Höchstädt a. d. Aisch
Landkreis Erlangen - Höchstädt

LANDSCHAFTSPLAN

Karte A12: Naturschutzrechtliche Kompensationsflächen



Kartengrundlage: Bayer. Vermessungsverwaltung, DTN50 2020

Planungsstand **ENTWURF**, 29. April 2024

Planverfasser **FLECKENSTEIN**
Landschaftsplanung · Stadtplanung

Dipl.-Ing. (Univ.) Markus Fleckenstein
Stadtplaner · Landschaftsarchitekt BYAK
Pflingstgrundstraße 14, 97816 Lohr am Main
www.buero-fleckenstein.de

Bearbeitung
Dipl.-Ing. (Univ.) M. Fleckenstein

Kartenhintergrund: Bayer. Vermessungsverwaltung 2020, ALKIS Datensatz, DTN25
 Datengrundlagen:
 a) Ausgleichskataster Stadt Höchstädt a. d. Aisch, Stand 2019
 b) Okoflächenkataster Bayern, bayer. LFU, Stand 07/2020

