Biotop- und Nutzungstypen

(Realnutzung, Orthophoto-Auswertung
und selektive Geländeerhebungen 2014 - 2018; Überarbeitung 2020)

Fließ- und Stillgewässer (FS)

- Stillgewässer
- Fließgewässer (Fluss, Bach, Graben)

Gras,- Kraut- und Staudenfluren (GR, GS)

- Extensivgrünland
- Wirtschaftsgrünland undifferenziert (überwiegend Intensivgrünland)
- Gras- und Staudenfluren
- Gras- und Staudenfluren (lineare Darstellung)
- Hydrophile Hochstaudenfluren, Röhrichte
- Hydrophile Hochstaudenfluren, Röhrichte (lineare Darstellung)
- Scheerrasen, Park und Sportrasen
- Ruderalflur

Gehölzbestände (GH)

- Baumgruppe, Baumhain
- Gebüsche und Feldgehölze
- Baum-/Strauchhecke, naturnah
- Baum-/Strauchhecke (lineare Darstellung)
- Streuobstbestand
- Siedlungsgehölz (markante Formhecken, Zierstrauchbestände u. a.)
- Siedlungsgehölz (lineare Darstellung)
- lückige Baumreihe, Gewässerbegleitgehölz
- geschlossene Baumreihe, Gewässerbegleitgehölz
- Einzelbaum
- raumwirksames Solitärgehölz
- Großstrauch, Jungbaum

Acker- und Gartenbauflächen (AG)

- Ackerfläche
- sonstige Sonderkulturen

Siedlungs- und Verkehrsflächen (SV)

- Wohn- und Mischbebauung
- Industrie- und Gewerbebebauung, landwirtschaftliche Produktionsstandorte
- Siedlungsgrünfläche (Parkanlage, Friedhof, Freizeit- und Sportanlage)
- Kleingartenanlage, großflächiger Hausgarten
- Lagerplatz, landwirtschaftliche Lagerfläche
- Parkplatz
- Sondernutzungsfläche (Deponie, Abgrabung, etc.)
- Stadt, Dorfplatz
- Unbefestigter Weg, Grün-/ Erdweg
- Befestigter Weg, Straße

Wälder und Forsten (WA)

- Aufforstung
- Laubwald und -forst
- Feuchtwald, Auwald, Bruchwald
- Mischwald und -forst
- Nadelwald und -forst
- Vorwaldstadien

Strukturcodierung

Wa Wälder und Forsten	f – Feucht- und Auwald l – Laub- und Laubmischwald n – Nadelwald m – Mischwald a – Aufforstung (bis 15 Jahre) v – Vorwaldstadien
Gh Gehölzbestände	f – Feldgehölz, naturnah h – Baum-/Strauchhecke, naturnah g – Gebüsch, Strauchbestand, naturnah s – Streuobstbestand (Hochstamm)< o – Streuobstbestand (Hochstamm) b – Siedlungsgehölz (markante Formhecken, Zierstrauchbestände) b – Baumreihe b – Allee ebf – Raumwirksamer Solitärbaum ebl – Einzelbaum ebr – Großstrauch, Jungs-Bäume geg – Gewässerbegleitgehölz	1 auf Extensivgrünland 2 auf Acker 1 geschlossen 2 lückig 1 geschlossen 2 lückig 1 Laubbaum 2 Nadelbaum 1 geschlossen 2 lückig
Gs Gras-, Kraut- und Staudenfluren	h – Hydrophile Hochstaudenflur, Röhrichte a – Altgrasflur r – Ruderalflur s – Schlagflur	1 ohne Initialgehölz 2 mit Initialgehölz (<40 % Gesamtfläche) 1 ohne Initialgehölz 2 mit Initialgehölz (<40 % Gesamtfläche) 1 ohne Initialgehölz 2 mit Initialgehölz (<40 % Gesamtfläche) 1 ohne Initialgehölz 2 mit Initialgehölz (<40 % Gesamtfläche)
Gr Grünland und Rasenflächen	m – Magerrasen, Trockenrasen e – Extensivgrünland i – Wirtschaftsgrünland undifferenziert (überwiegend Intensivgrünland) s – Sportrasen, Park und Sportplatz (Ziehe Im Siedlungsraum)	1 magere/trockener Standort 2 mittlerer Standort 3 fruchtbarer Standort
AG Acker- und Gartenbauflächen	a – Ackerbau g – Erwerbsgartenbau o – Obstplantage s – Sonstige Sonderkulturen	
Fg Fließ- und Stillgewässer	f – FluS b – Bach g – Graben t – Weiher, Tümpel w – Fischzuchtteich, weiher	
Sv Siedlungs- und Verkehrsflächen	w – Wohn- und Mischbebauung	1 Geringer Versiegelungsgrad (<30%) 2 Mittlerer Versiegelungsgrad (30 bis 70 %) 3 Hoher Versiegelungsgrad (>70 %)
	i – Industrie- und Gewerbebebauung	1 Geringer Versiegelungsgrad (<30%) 2 Mittlerer Versiegelungsgrad (30 bis 70 %) 3 Hoher Versiegelungsgrad (>70 %)
	l – Landwirtschaftliche Produktionsstandorte	1 Geringer Versiegelungsgrad (<30%) 2 Mittlerer Versiegelungsgrad (30 bis 70 %) 3 Hoher Versiegelungsgrad (>70 %)
	gl – Stadt-/Dorfplatz	1 Pflanzfläge 2 Freizeit- und Sportanlage 3 Versiegelte Anlage
	g – Siedlungsgrünfläche	1 Parkanlage 2 Freizeit- und Sportanlage 3 Versiegelte Anlage 4 Friedhof 5 großflächer Hausgarten 6 Park
	s – Sondernutzungsfläche	7 Freibäder 8 Deponie 9 Abgrabung/Abbau (Sand, Naturstein)
	we – Unbefestigter Weg, Grün-/Erdweg	
	be – Befestigter Weg, einspurige Straße	1 wassergebundene Decke, Rasengittersteine 2 Asphalt, Pflaster
	st – Straße (Asphalt, Pflaster)	1 Anliegerstraße 2 Anbindg
	sv – Schienenverkehrsfläche	
	pl – Parkplatz	1 Geringer Versiegelungsgrad (<30%) 2 Mittlerer Versiegelungsgrad (30 bis 70 %) 3 Hoher Versiegelungsgrad (>70 %)
	lp – Lagerplatz im Siedlungsraum	1 Geringer Versiegelungsgrad (<30%) 2 Mittlerer Versiegelungsgrad (30 bis 70 %) 3 Hoher Versiegelungsgrad (>70 %)
	ll – landwirtschaftliche Lagerfläche (Holzlager, Erntegutzwischenlager, Gerätelager)	1 Geringer Versiegelungsgrad (<30%) 2 Mittlerer Versiegelungsgrad (30 bis 70 %) 3 Hoher Versiegelungsgrad (>70 %)

M 1:10.000 — N — 0 250 500 750 m

Kartenhintergrund: Bayer. Vermessungsverwaltung 2020, ALKIS Datensatz, DTK25
Datengrundlagen:
a) Luftbildauswertung und selektive Geländeerhebungen 2014 - 2018; Überarbeitung 2020
b) Selektive, zoologische Grundlagenerhebungen 2013 - 2018
c) Arten- und Biotopschutzprogramm Erlangen-Höchstadt 2001
d) Artenschutzkartierung Bayern, Stand 2018
e) Amtliche Biotopkartierung Bayern, Stand 2020

Artenschutzfachliche Hinweise

- Avifaunistisch bedeutsame Landschaftsteile (Nachrichtliche Übernahme ASK Bayern 2018)
- Artenschutzfachlich bedeutsame Gewässerlebensräume (Nachrichtliche Übernahme ASK Bayern 2018)
- Artenschutzfachlich bedeutsame Grünlandstandorte (Nachrichtliche Übernahme ASK Bayern 2018)
- Sonstige, artenschutzfachlich bedeutsame Landschaftsstrukturen (Nachrichtliche Übernahme ASK Bayern 2018)
- Artnachweis vor 2013 (nachrichtliche Übernahme ASK Bayern 2018)
- Artnachweise in Schwerpunkträumen der Stadtentwicklung (Selektive, zoologische Grundlagenerhebungen 2013 - 2018; 2021)

Be	Beikassine	Ha	Habicht	Sr	Schilfrohrsänger
Bf	Baumfalke	Hat	Haubentaucher	St	Wiesenschafstelze
Bh	Bläßhuhn	Hä	Bluthänfling (Hänfling)	Sti	Stieglitz (Distelfink)
Bk	Blaukehlchen	Hl	Heidelerche	Sto	Stockente
Bp	Baumpieper	Ht	Hohltaube	Su	Sumpfrohrsänger
Bs	Bachstelze	Kag	Kanadagans	Sum	Sumpfmeise
Bsp	Buntspecht	Ke	Kolbenente	Sur	Sumpfrohrsänger
Bwl	Bruchwasserläufer	Kg	Klappergrasmücke	T	Teichrohrsänger
Dg	Dorngrasmücke	Ki	Kiebitz	Ta	Tafelente
Eh	Eichelhäher	Ku	Kuckuck	Tf	Turmfalke
El	Elster	M	Mehlschwalbe	Th	Teichhuhn
Ev	Eisvogel	Mg	Mönchsgrasmücke	Ts	Trauerschnäpper
Fa	Fasan (Jagdfasan)	Mi	Misteldrossel	Tut	Turteltaube
Fe	Feldsperling	Mw	Mauerwiesel	U	Uferschwalbe
Fl	Feldlerche	Ms	Mauersegler	Us	Uferschnepfe
Fl	Feldlerche	Mwe	Mehlschwalbe	Wa	Waldkauz
Fip	Flussregenpfeifer	Nig	Nilgans	Wb	Wespenbussard
Fs	Feldschwirl	Nt	Neuntöter	Wd	Wacholderdrossel
G	Goldammer	P	Pirol	Wf	Wasserfrosch
Gbr	Großer Brachvogel	Ra	Rohrammer	Wh	Wendehals
Ge	Gebirgsstelze	Re	Rebhuhn	Wo	Wiedfrosch
Gf	Grasfrosch	Ren	Reiherente	Zd	Zwergdrommel
Gg	Gartengrasmücke	Rk	Rotkehlchen	Ze	Zauneidechse
Gi	Gelbliz	Ro	Rohrammer	Z	Zilpzalp
Gr	Gartenrotschwanz	Row	Rohrweihe	Zk	Zaunkönig
Grr	Graureiher	Rq	Rauchschwalbe	Zt	Zwergtaucher
Gs	Grauschnäpper	S	Star		
Gst	Gebirgsstelze (Bergstelze)	Sr	Silberreiher		
Gü	Grünspecht	Sn	Schnatterente		
H	Haussperling	Sp	Schwarzspecht		

Naturschutzfachlich bedeutsame Lebensräume

- 6231-1063-001 — Amtlich kartiertes Biotop mit Objektnummer (Nachrichtliche Übernahme bayer. LfU 2020)
- B70 — Landkreisbedeutsamer Lebensraum mit Objektnummer (Nachrichtliche Übernahme ABSP Erlangen-Höchstadt, 2001)

Sonstige Planzeichen

- Gemarkungsgrenze
- Stadtgebiet Höchstadt a. d. Aisch

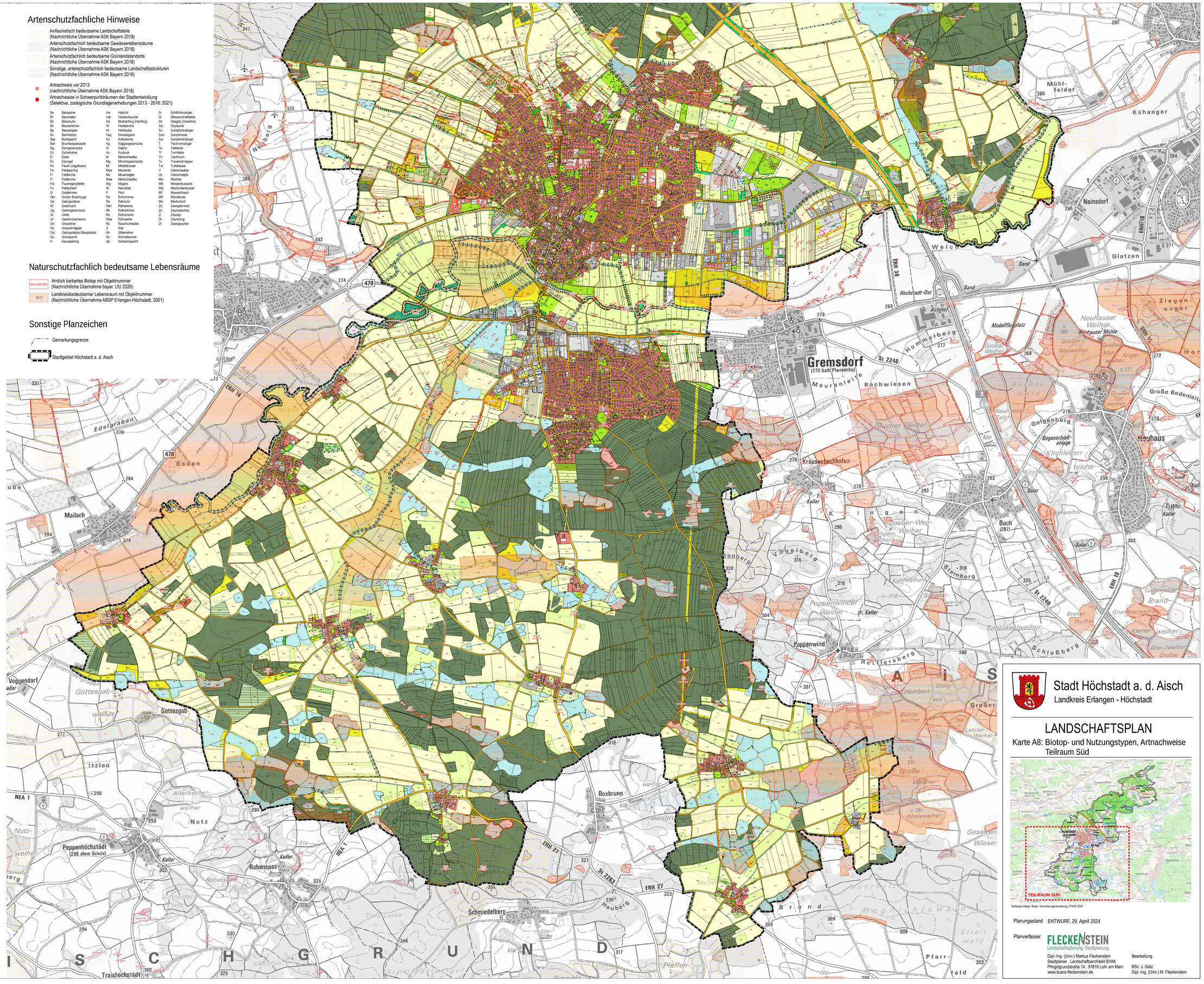
Gremsdorf
(272 kath Pfarrkirche)
Höchstadt-Ost
Autohof
Modellflugplatz
Hummelberg
Maurenleite
Bachwiesen
Staffelbach
Bucher Weiher
Krausenbechhofen
Galgenberg
Bogenschießanlage
Kirchleiten-weiher
Neuhaus
Buch
(281)
Nainsdorf
Glatzen
Mühlfelder
Kühanger
Weiche
Ziegenanger
Große Bodenleite
Mailach
Boden
Edelgraben
Voggendorf
Gottesgab
Itzlau
Nutz
Peppenhöchstädt
(298 ehem Schule)
Rohensaas
Boxbrunn
Schmiedelberg
Poppenwind
Traishochstädt
Brand
Pfarrfeld
Steinberg
Vogelberg
Heuberg
Reitlersberg
Schloßberg
Schlüsselweiher
Poppenwinder Weiher
Kehlweiher
Langenweiher
Bienengarten
Weinbergweiher
Großer Weiher
Abeiswiehr
Aisch
Kleine Weisach
Mühlgraben
Sand
Staffelbach
Kühlgraben
Hühnergraben
Allerbacher Weiher
Buseiweiher
Kellerweiher
Kellerwiesenweiher
Kellerwiesenweiher
Kellerwiesen