

GE <sub>e3</sub>	II
0.8	(16)
FD/D	
0°25'	TH 7%

GE	II
0.8	(16)
FD/D	
0°25'	TH 7%

621

*Abc/1/2 x SSCRE 1987*

*Geändert, Bauamt -  
Stadt Höckstadt a. d. A.  
am 18.1.1999 AB.*

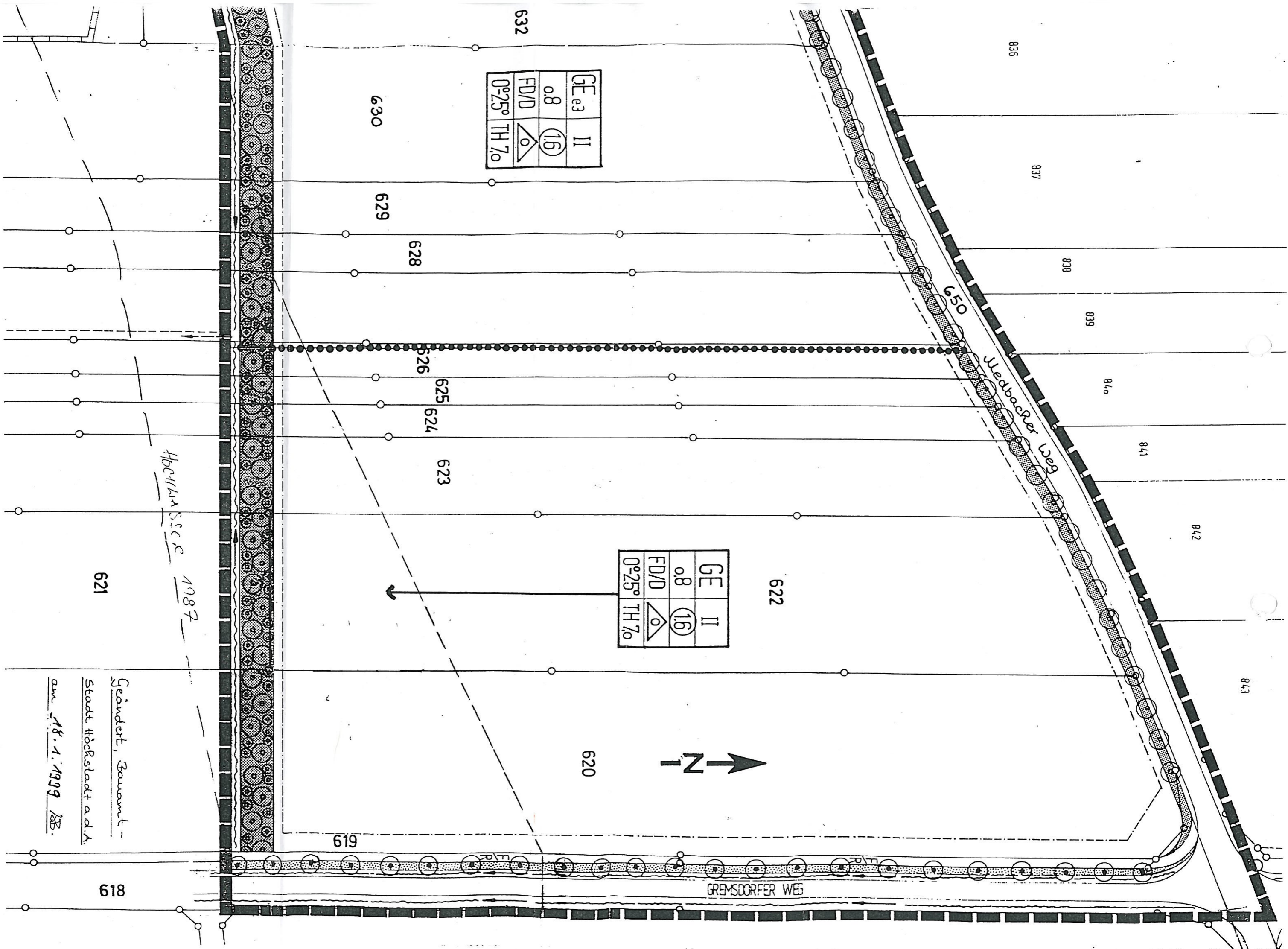

Der 27.0. 'An Der Orts  
Die 09.1. von Gle den der Stel Die Bü bek  
Der 09.1. von Gle den der Stel Die Bü bek  
Die 27.0. 'An Der Orts  
Der 09.1. von Gle den der Stel Die Bü bek  
Der 09.1. von Gle den der Stel Die Bü bek