

Zu den weiteren Festsetzungen

16. Es sind folgende Dachformen bei den angegebenen Traufhöhen zulässig.

Bauweise:

E/D - Satteldach $43^\circ - 48^\circ$

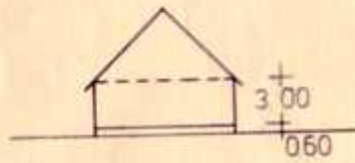

E/U - Sattel - oder Walmdach
 $25^\circ - 35^\circ$

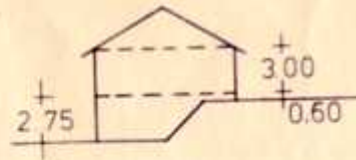

I - Sattel - oder Walmdach
 $25^\circ - 35^\circ$

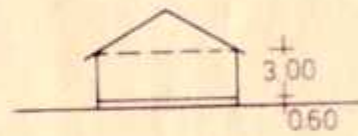

Ga - Satteldach (Dachneigung
wie Hauptgebäude)

