

Themenplan:
Altlastenverdachtsfälle
M= 1: 20.000

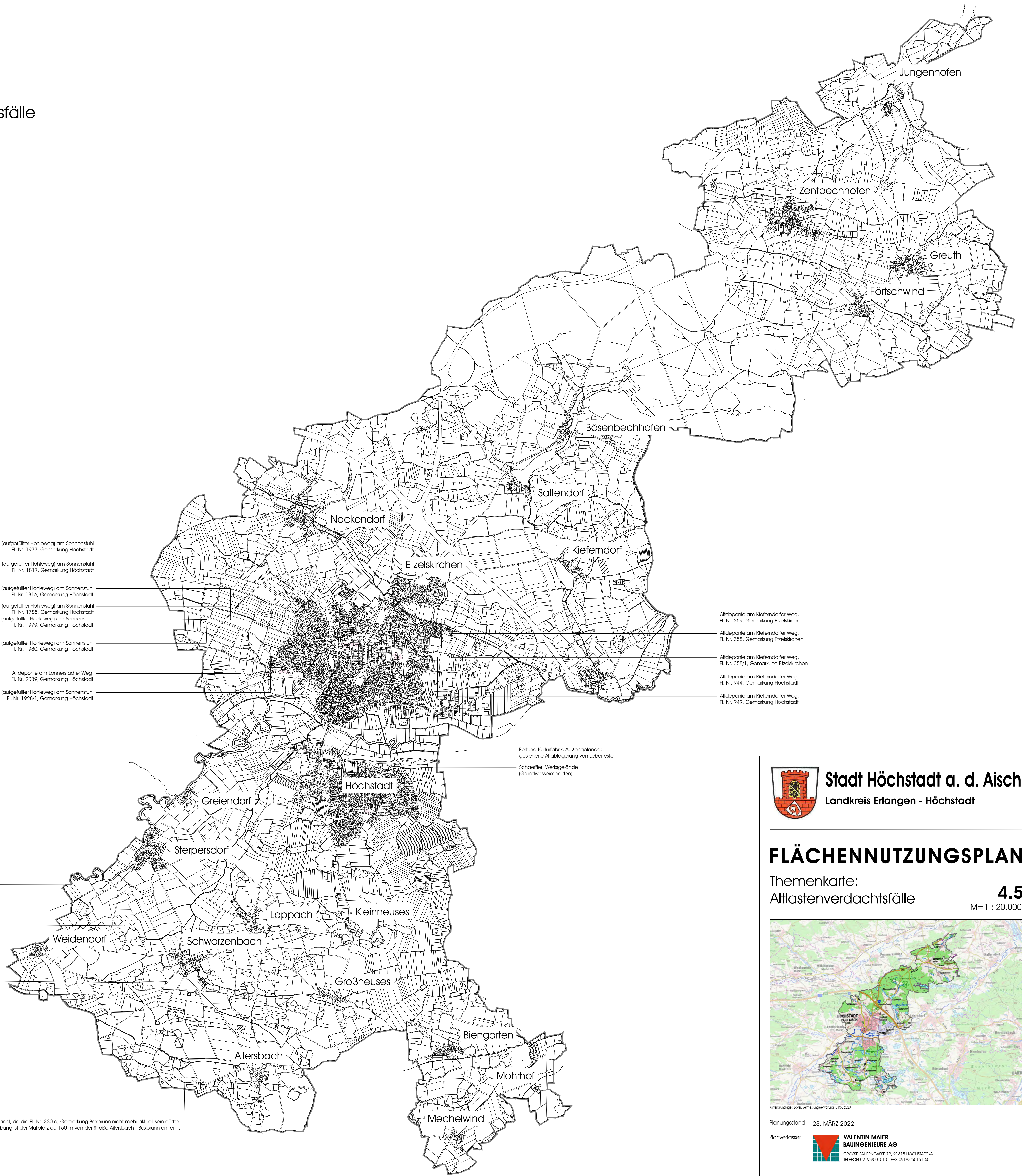

Altdeponie (aufgefüllter Hohlweg) am Sonnenstuhl
Fl. Nr. 1977, Gemarkung Höchststadt

Altdeponie (aufgefüllter Hohlweg) am Sonnenstuhl
Fl. Nr. 1817, Gemarkung Höchststadt

Altdeponie (aufgefüllter Hohlweg) am Sonnenstuhl
Fl. Nr. 1816, Gemarkung Höchststadt

Altdeponie (aufgefüllter Hohlweg) am Sonnenstuhl
Fl. Nr. 1785, Gemarkung Höchststadt

Altdeponie (aufgefüllter Hohlweg) am Sonnenstuhl
Fl. Nr. 1979, Gemarkung Höchststadt

Altdeponie (aufgefüllter Hohlweg) am Sonnenstuhl
Fl. Nr. 1980, Gemarkung Höchststadt

Altdeponie am Lonnerstadter Weg,
Fl. Nr. 2039, Gemarkung Höchststadt

Altdeponie (aufgefüllter Hohlweg) am Sonnenstuhl
Fl. Nr. 1928/1, Gemarkung Höchststadt

Altdeponie am Kieferndorfer Weg,
Fl. Nr. 359, Gemarkung Etzelskirchen

Altdeponie am Kieferndorfer Weg,
Fl. Nr. 358, Gemarkung Etzelskirchen

Altdeponie am Kieferndorfer Weg,
Fl. Nr. 358/1, Gemarkung Etzelskirchen

Altdeponie am Kieferndorfer Weg,
Fl. Nr. 944, Gemarkung Höchststadt

Altdeponie am Kieferndorfer Weg,
Fl. Nr. 949, Gemarkung Höchststadt

Fortuna Kulturfabrik, Außengelände:
gesicherte Altablagung von Leberresten

Schaeffler, Werkgelände
(Grundwasserschaden)

Altdeponie Steppersdorf
Fl. Nr. 413, Gemarkung Steppersdorf

Altdeponie Steppersdorf,
Fl. Nr. 398, Gemarkung Steppersdorf

Altdeponie Schwarzenbach,
Fl. Nr. 128, Gemarkung Schwarzenbach

Altdeponie Ailersbach, die Exakte Lage ist nicht bekannt, da die Fl. Nr. 330 a, Gemarkung Boxbrunn nicht mehr aktuell sein dürfte.
Laut Beschreibung ist der Müllplatz ca 150 m von der Straße Ailersbach - Boxbrunn entfernt.



FLÄCHENNUTZUNGSPLAN

Themenkarte:
Altlastenverdachtsfälle
4.5
M= 1 : 20.000

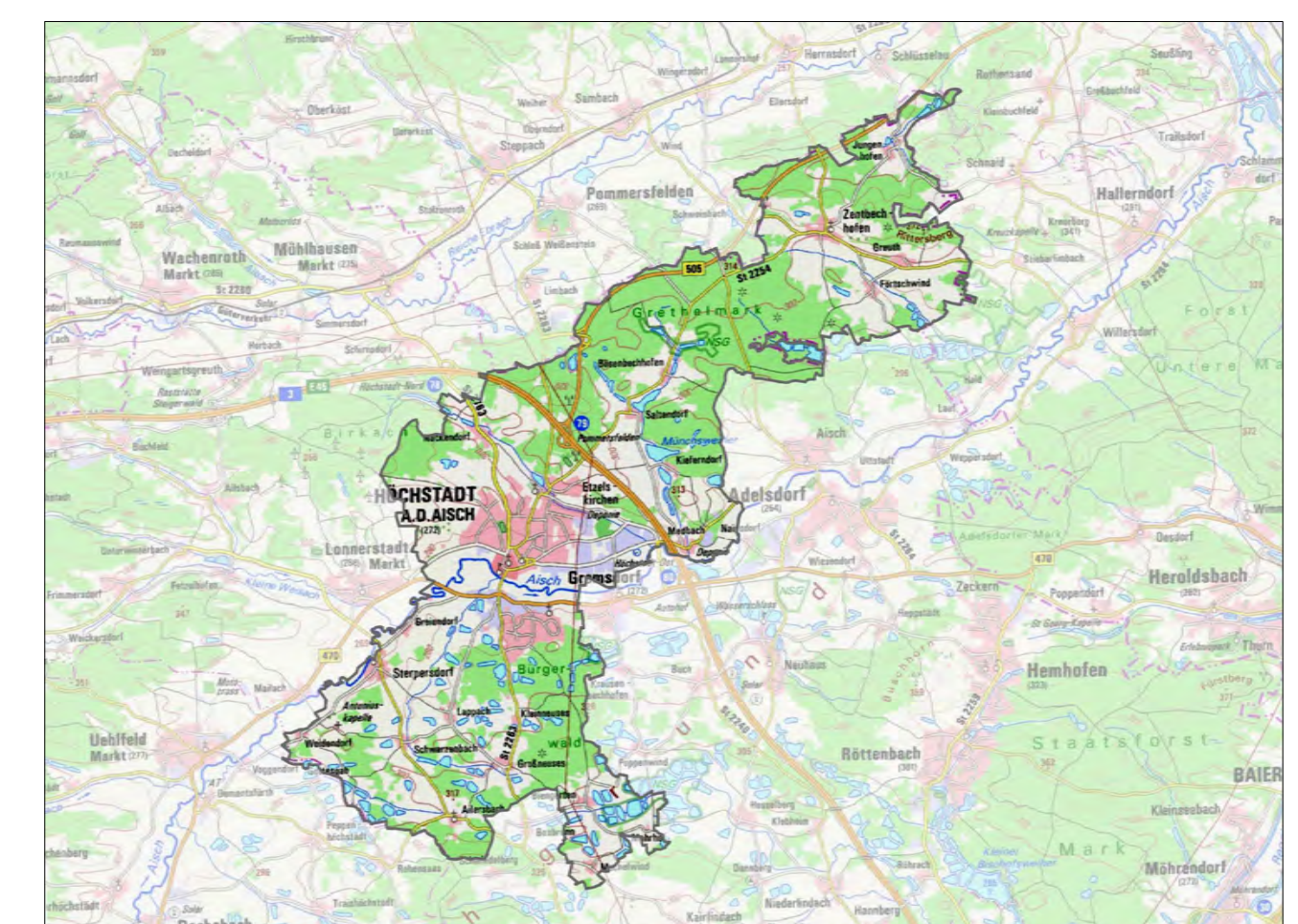

Planungsstand 28. MÄRZ 2022
Planverfasser VALENTIN MAIER
BAUINGENIEURE AG
GRÖSSE BAUERNGASSE 79, 91315 HOCHSTADT /A.
TELEFON 09193/50151-0, FAX 09193/50151-50

Z:\202844_H_HCE_FNP_202020105_Bauflächenplanung_FNP\02_1_Vorwerk\2_Ausgang\04_Themenkarten_FNP\4_5_Altlastenverdachtsfälle_20202028_4mg
PLOTDATEIUM: 17.02.2023