

Naturschutzrechtliche Schutzgebiete

(Nachrichtliche Übernahme, bayer. LFU, Stand 2020)

- Naturschutzgebiet
- NSG 00754.01 Weiherkette nördlich Bösenbechhofen
- NSG 00314.01 Weihergebiet bei Krausenbechhofen
- NSG 00167.01 Vogelfreistätte Weihergebiet bei Mohrhof

- Landschaftsschutzgebiet
- LSG 00362.01 Mohrhof
- LSG 00502.02 Aischauen

- Fauna-Flora-Habitat
- FFH-6230-371 Langenbachgrund und Haarweiherkette
- FFH-6330-371.01-10 Moorweiher im Aischgrund und in der Grethelmark
- FFH 6331-371.06 Teiche und Feuchflächen im Aischgrund

- Special-Protected-Area (Vogelschutzgebiete)
- SPA 6331-471.01-02, 08, 11 Aischgrund

- Naturdenkmal

- Geschützter Landschaftsbestandteil (LB)

Trinkwasserschutzgebiete

- TSG Höchststadt-Birkach
- TSG Höchststadt-Nord
- TSG Uehlfeld

Regionalplanung Region Nürnberg

(Nachrichtliche Übernahme, Regionaler Planungsverband Nürnberg, Stand 2020)

- Regionaler Grünzug (Aischtal)
- Landschaftliches Vorbehaltsgebiet
- Trenngrün (Katharinenberg)

Sonstige Planzeichen

- Stadtgebiet Höchststadt a. d. Aisch
- Gemarkungsgrenze

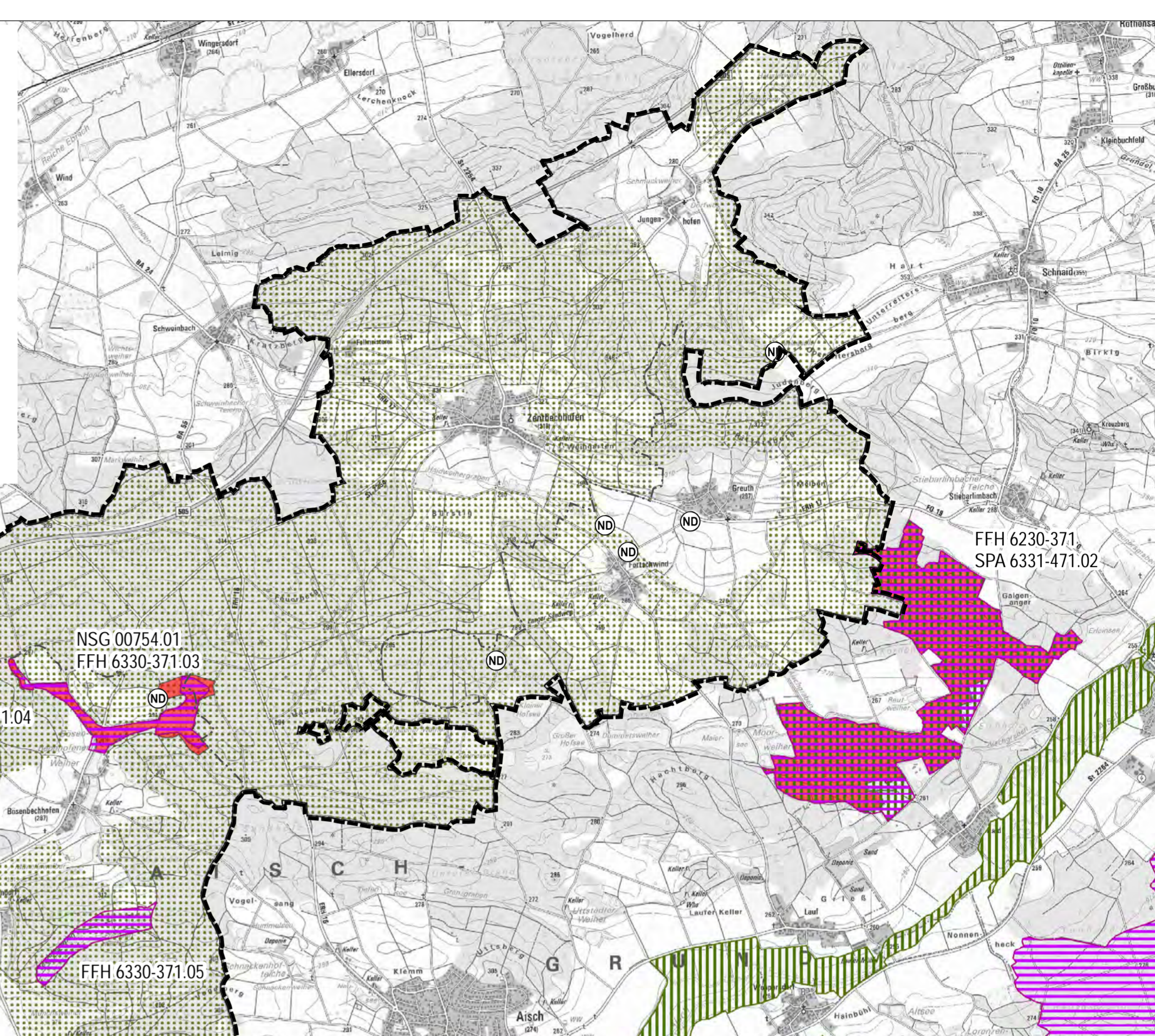
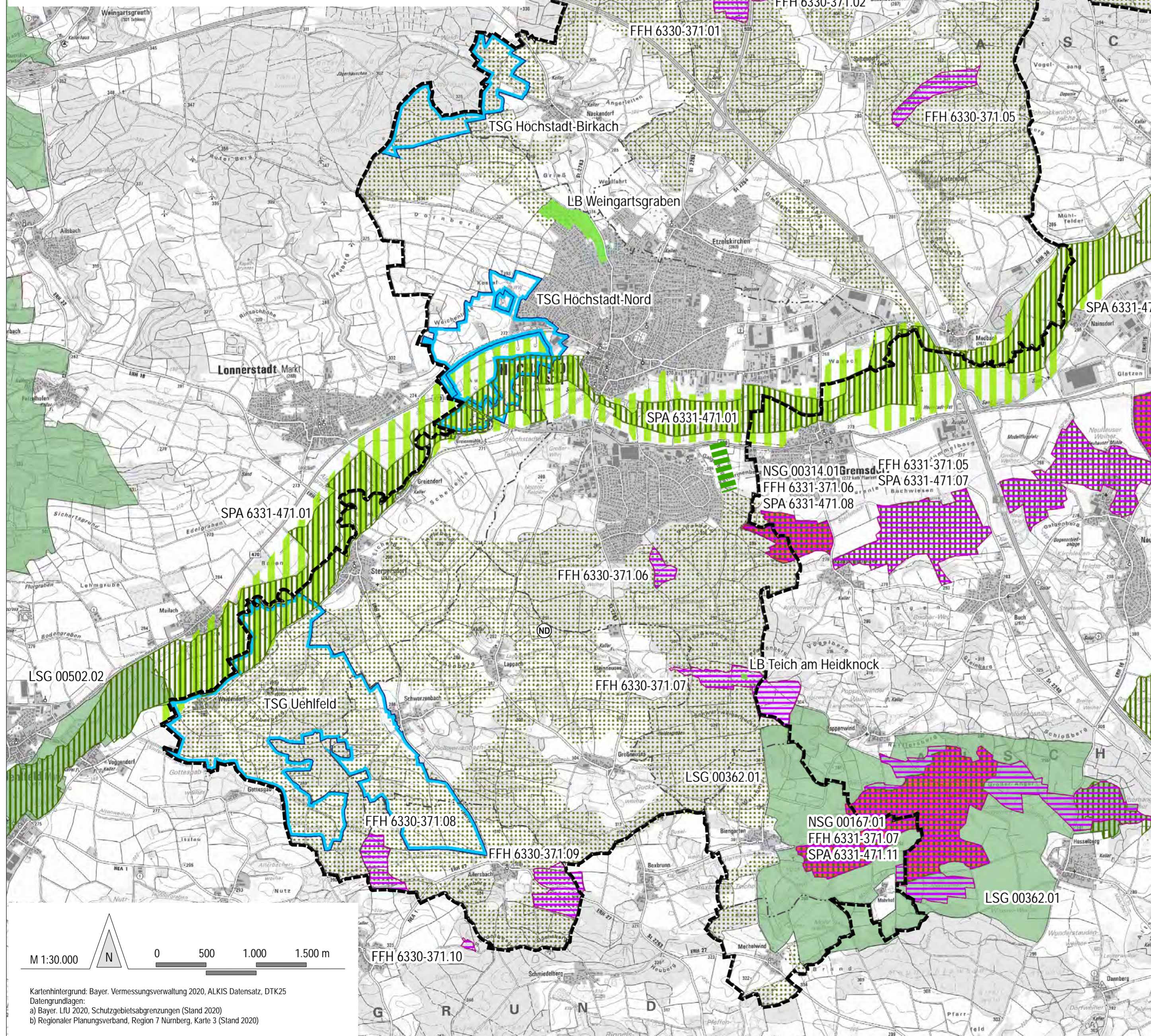

Stadt Höchststadt a. d. Aisch
Landkreis Erlangen - Höchststadt

LANDSCHAFTSPLAN

Karte A10: Schutzgebiete, Grünzüge, Vorbehaltsgebiete

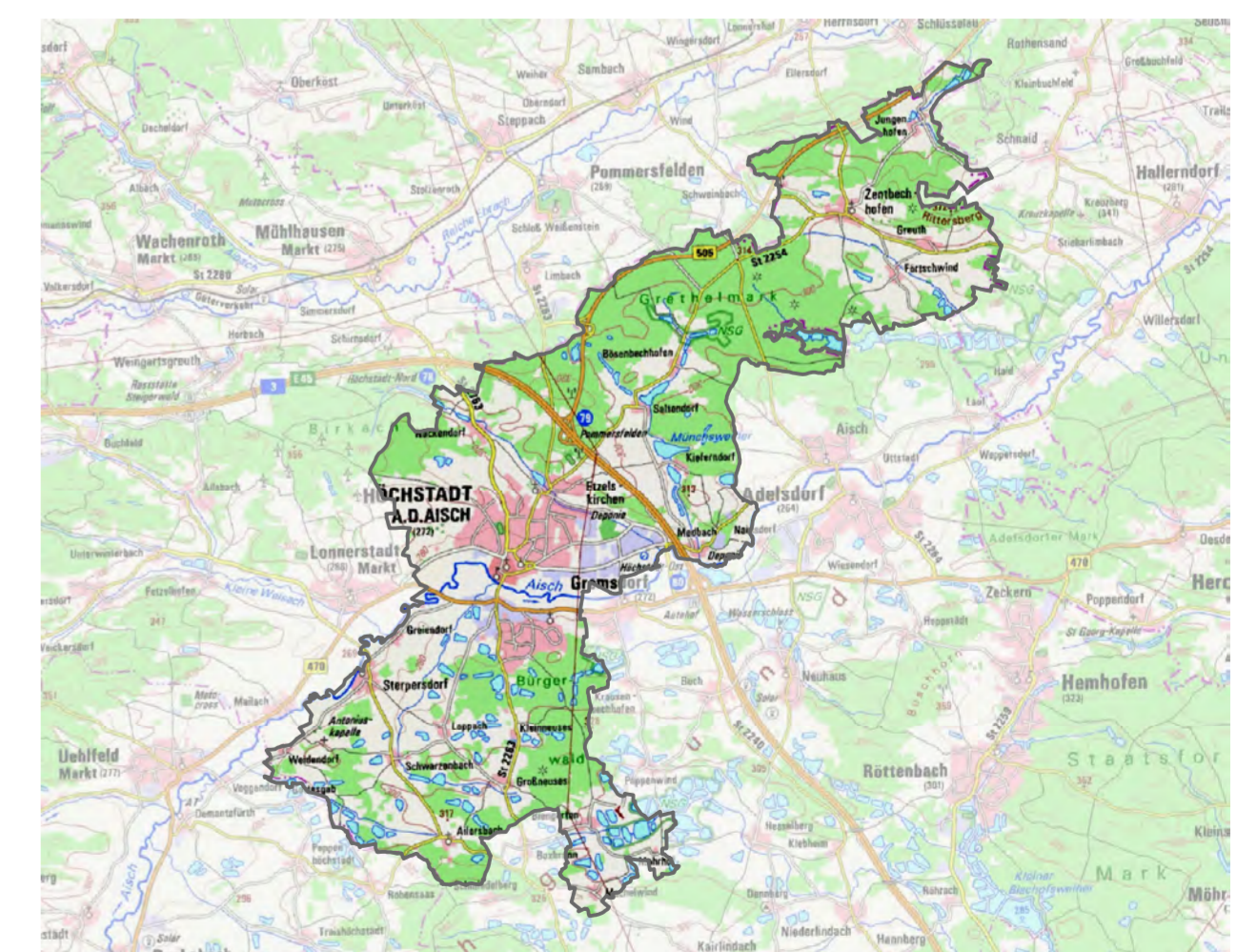

Kartengrundlage: Bayer. Vermessungsverwaltung, DTK25 2020

Planungsstand VORENTWURF, 28. März 2022

Planverfasser **FLECKENSTEIN**
Landschaftsplanung · Stadtplanung

Dipl.-Ing. (Univ.) Markus Fleckenstein
Stadtplaner · Landschaftsarchitekt BYAK
Pflingstgrundstraße 14 · 97816 Lohr am Main
www.buero-fleckenstein.de

Bearbeitung
Dipl.-Ing. (Univ.) M. Fleckenstein

Kartenhintergrund: Bayer. Vermessungsverwaltung 2020, ALKIS Datensatz, DTK25
Datengrundlagen:
a) Bayer. LFU 2020, Schutzgebietsabgrenzungen (Stand 2020)
b) Regionaler Planungsverband, Region 7 Nürnberg, Karte 3 (Stand 2020)