

Naturräumliche Gliederung

Naturraumuntereinheit gem. ABSP Lkr. Erlangen-Höchstadt (2001)
innerhalb des Fränkischen Keuper-Lias-Landes (D59)

- 113-A Mittelfränkisches Becken
- 113-E Aischtal
- 115-B Steigerwald-Hochfläche

Topographie

Grundlage: DGM5, bayerische Vermessungsverwaltung 2017

- Höhenschichtlinie (10m-Raster) mit Höhenangabe ü. NN
- Höhenschichtlinie (5m-Raster)

Sonstige Planzeichen

- Stadtgebiet Höchststadt a. d. Aisch
- Gemarkungsgrenze

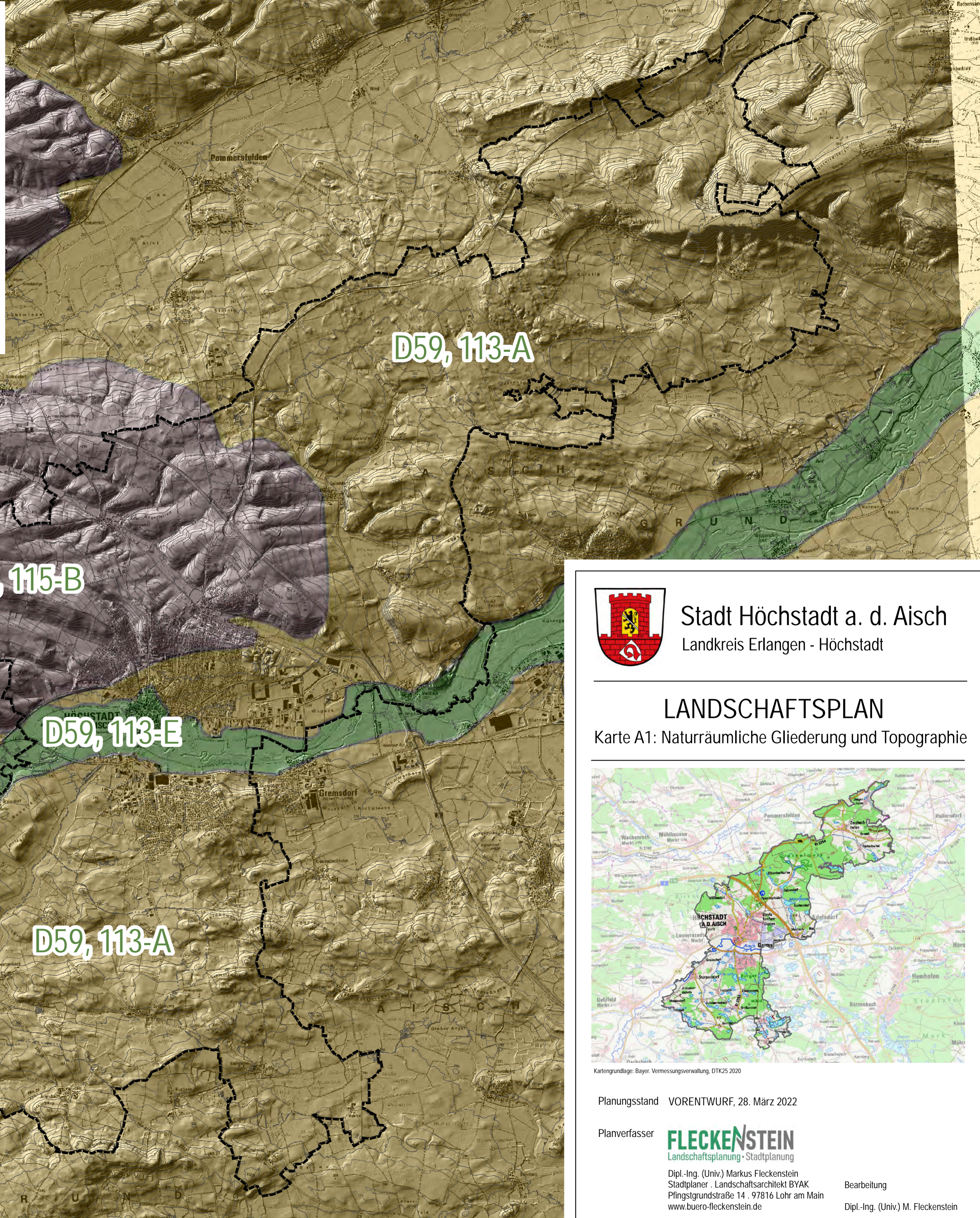

Stadt Höchststadt a. d. Aisch
Landkreis Erlangen - Höchststadt

LANDSCHAFTSPLAN

Karte A1: Naturräumliche Gliederung und Topographie

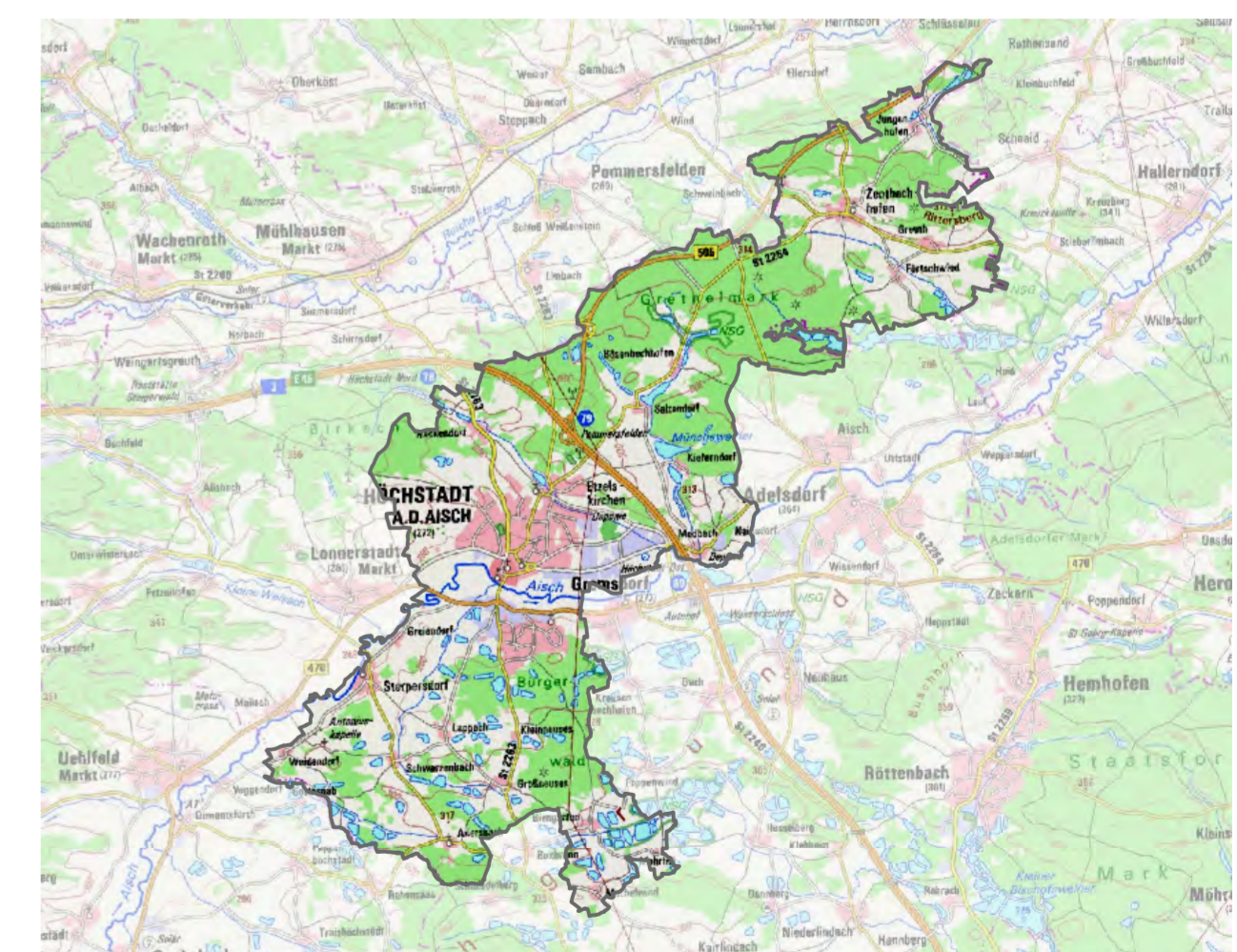

Kartengrundlage: Bayer. Vermessungsverwaltung, DTK25 2020

Planungsstand VORENTWURF, 28. März 2022

Planverfasser **FLECKENSTEIN**
Landschaftsplanung · Stadtplanung

Dipl.-Ing. (Univ.) Markus Fleckenstein
Stadtplaner · Landschaftsarchitekt BYAK
Pflingstgrundstraße 14 · 97816 Lohr am Main
www.buero-fleckenstein.de

Bearbeitung
Dipl.-Ing. (Univ.) M. Fleckenstein

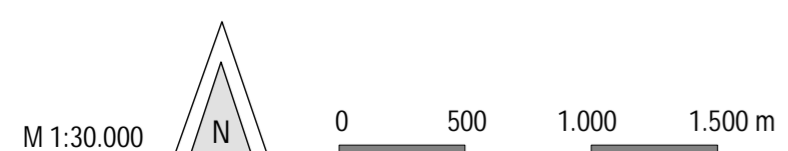

Kartenhintergrund: Bayer. Vermessungsverwaltung 2020, ALKIS Datensatz, DTK25
Datengrundlagen:
a) ABSP Lkr. Erlangen-Höchstadt 2001
b) Biotop- und Nutzungstypenkartierung 2014 - 2018
c) DGM5, bayerische Vermessungsverwaltung 2017