



## Oberflächengewässer



-  Fließgewässer I. Ordnung (Aisch)
-  Fließgewässer III. Ordnung und Gräben
-  Stillgewässer (i. d. R. Fischteichketten)

## Gewässerstrukturklassen

Grundlage: Gewässerentwicklungskonzept Höchstadt a. d. Aisch 2015

-  2 - gering verändert
-  3 - mäßig verändert
-  4 - deutlich verändert
-  5 - stark verändert
-  6 - sehr stark verändert
-  7 - vollständig verändert

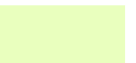
## Sonstige Planzeichen

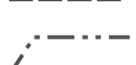
-  Wasssensibler Bereich  
(Oberflächenwasser- und/oder Grundwassereinfluss;  
teilweise durch Gewässerstruktursignaturen überlagert)
-  Stadtgebiet Höchstadt a. d. Aisch
-  Gemarkungsgrenze

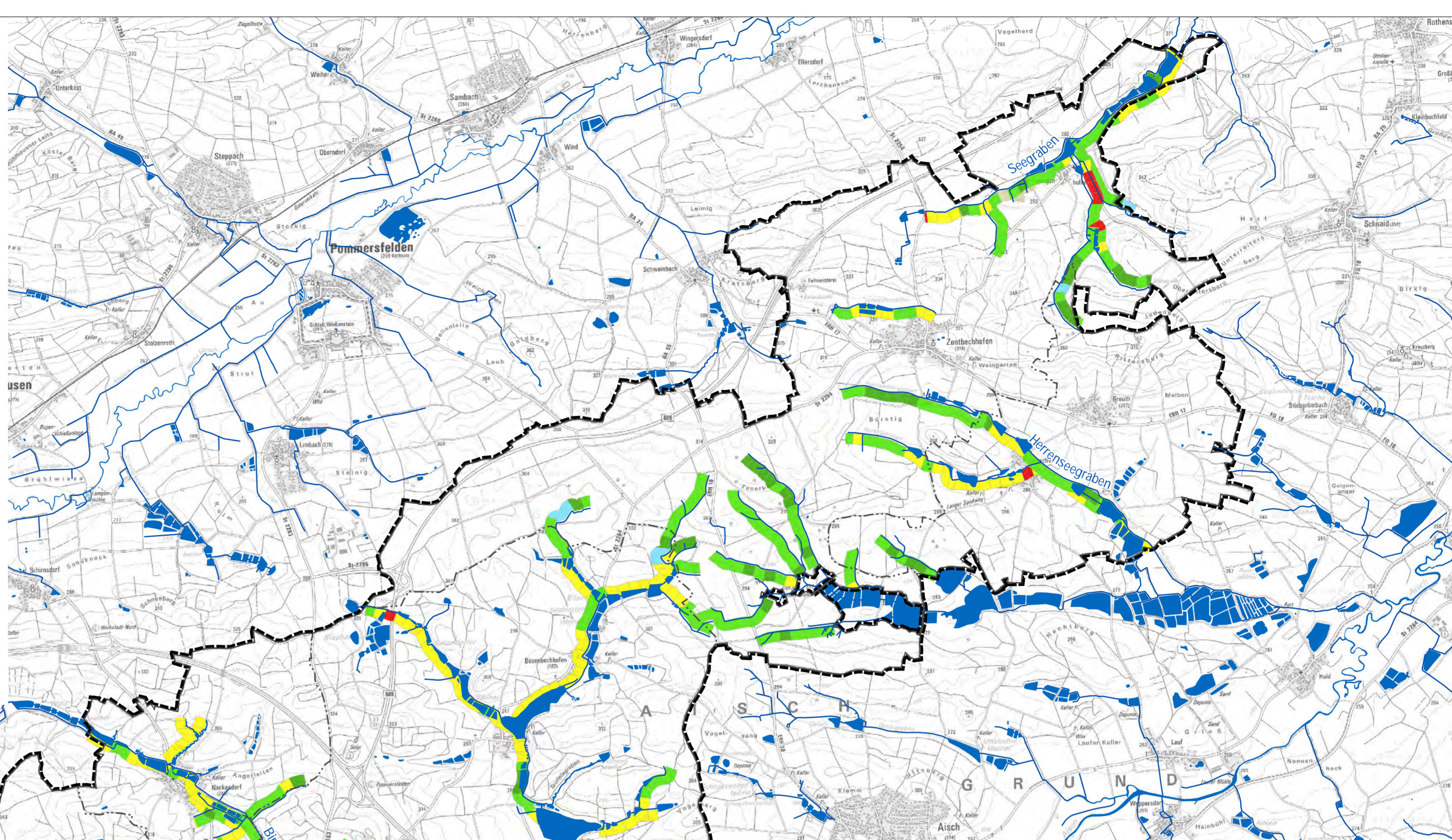
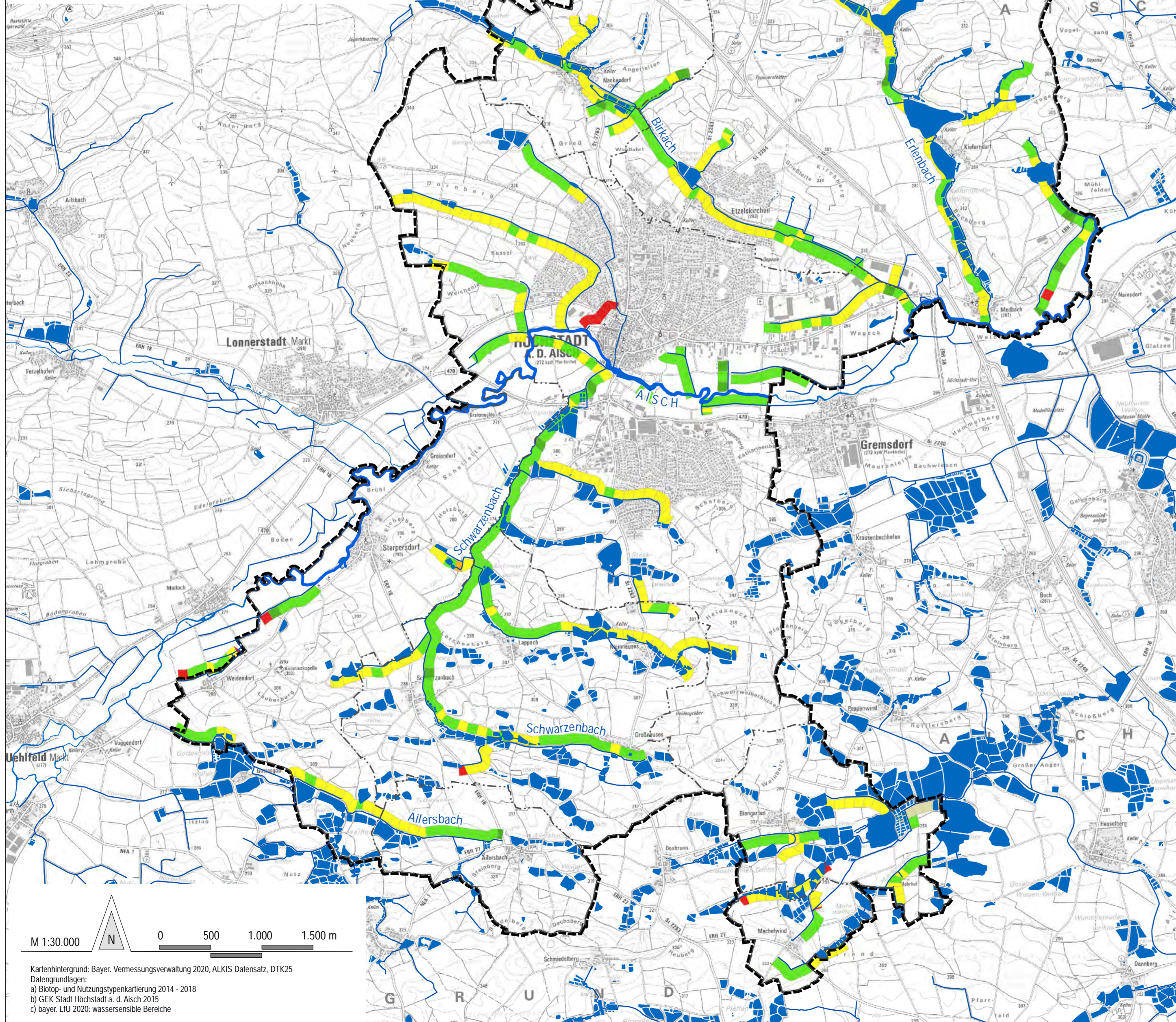

Stadt Höchstadt a. d. Aisch  
Landkreis Erlangen - Höchstadt

## LANDSCHAFTSPLAN

Karte A6: Fließ- und Stillgewässer

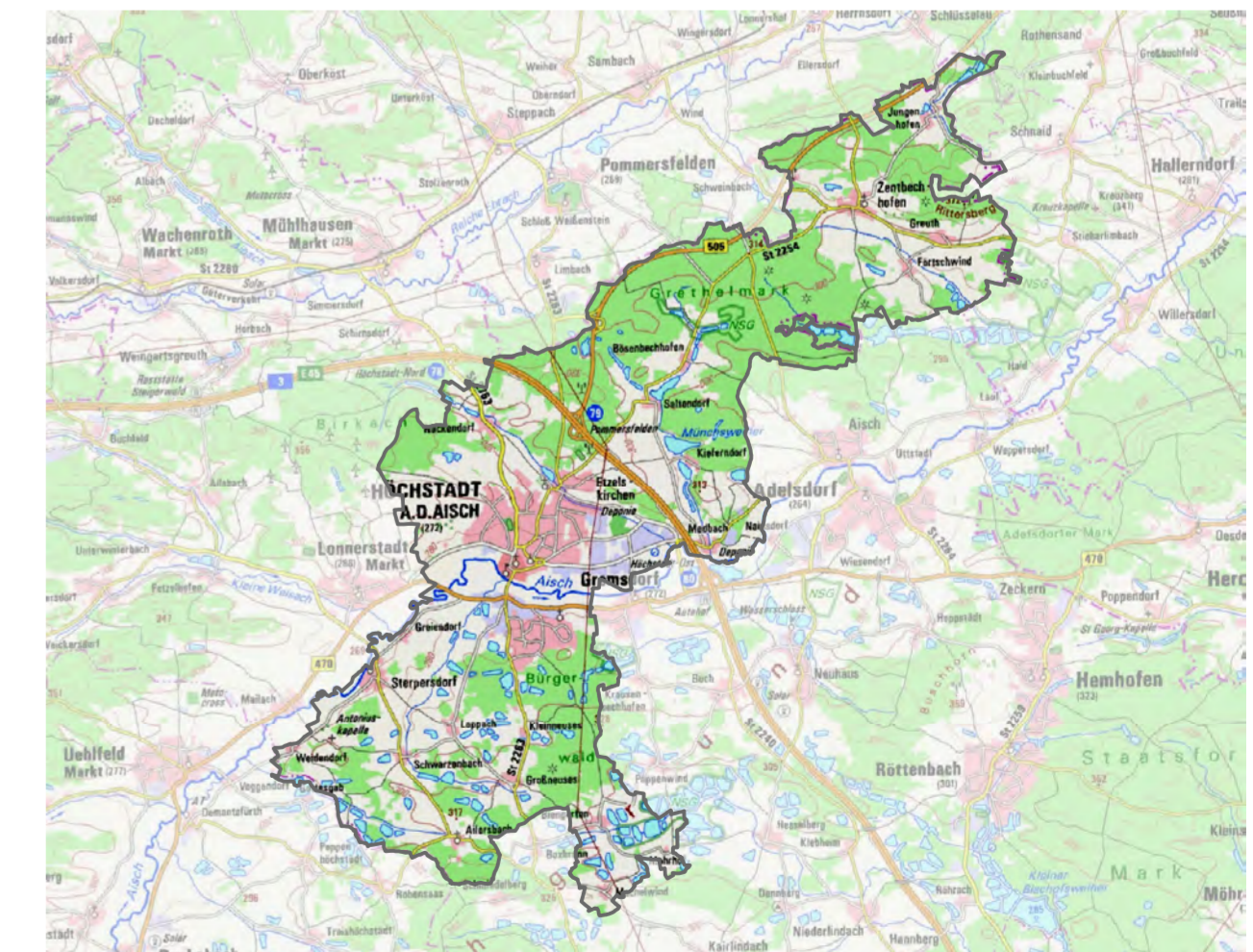

Kartengrundlage: Bayer. Vermessungsverwaltung, DTK25 2020

Planungsstand VORENTWURF, 28. März 2022

Planverfasser

**FLECKENSTEIN**  
Landschaftsplanung · Stadtplanung

Dipl.-Ing. (Univ.) Markus Fleckenstein  
Stadtplaner · Landschaftsarchitekt BYAK  
Pflinggrundstraße 14 · 97816 Lohr am Main  
www.buero-fleckenstein.de

Bearbeitung  
Dipl.-Ing. (Univ.) M. Fleckenstein

M 1:30.000



Kartenhintergrund: Bayer. Vermessungsverwaltung 2020, ALKIS Datensatz, DTK25  
Datengrundlagen:  
a) Biotoptyp- und Nutzungstypenkartierung 2014 - 2018  
b) GEK Stadt Höchstadt a. d. Aisch 2015  
c) bayer. LfU 2020: wassersensible Bereiche